



# 114<sup>年</sup> SBiR

Small Business Innovation Research

## 花蓮縣地方產業 創新研發推動計畫

## 計畫說明

花蓮縣青年發展中心-SBIR推動辦公室

中華民國114年4月

指導單位： 經濟部中小及新創企業署  
SMALL AND MEDIUM ENTERPRISE AND STARTUP ADMINISTRATION  
MINISTRY OF ECONOMIC AFFAIRS

主辦單位： 花蓮縣政府  
Hualien

# 說明會與提案簡報工作坊

## 01 北區場

---

時間: 4/23 (週三) 下午13:30 ~ 17:00

地點: 花蓮新創基地  
( 花蓮市海岸路17號 )

## 02 南區場

---

時間: 4/25(五)下午13:30 ~ 16:30

地點: 九日良田二樓會議室  
(花蓮縣玉里鎮中城里忠孝路 65號)

# 目錄 contents

---

01 地方型SBIR是甚麼?

02 地方型SBIR二種補助類型

03 申請資格說明

04 作業流程

05 計畫申請(送件)流程

06 收件與服務窗口

# 01、地方型SBIR是甚麼?

SBIR (英文全名: Small Business Innovation Research)



補助經費的方式，鼓勵縣內中小企業在地紮根，提升本地中小企業創新研發能力與產業競爭力，加速提昇本地中小企業之產業競爭力，發展在地特色產業。

補助之對象為設籍**花蓮縣之中小型企業**，  
本年度鼓勵企業朝四大補助主題研發創新。

申請補助**上限新臺幣「100萬元」**。

**(補助款最高不超過總經費50%)**

深層海水

智慧應用

石材石藝

農業生技

## 02、地方型SBIR的補助類型

創新技術

或

創新服務

二大類型補助

### 創新技術：

- 「創新應用」，具創新性或能提高本身技術水準，達到技術升級，有明顯效益者。
- 「創新研發」，應具有創新性或能提高國內產業技術水準。

### 創新服務：

- 有助於產業發展具示範性之知識創造、流通及增值等核心知識服務平台、系統、模式等建立。
- 以需求為導向，透過科技之整合與創新運用，驅動創新經營模式與新興服務業之興起，或透過服務創新，創新產業價值活動。
- 整合與運用相關技術，建構或展現具科技含量、智慧價值之創意設計或數位內容。

## 所謂創新：

- 指目前在國內並無此產品、技術、服務模式或技術規格之改良領先同業許多。
- 現有技術發展之新應用方式、新服務方式。
- 有明顯不同於市面上同類產品之特殊新應用、材料、技術，且具市場潛力者。



## 03、申請資格說明

### O符合

「中小企業認定標準」所稱**依法於花蓮縣辦理登記成立**，且符合於下列標準之獨資、合夥、有限合夥事業或公司：  
**實收資本額在新台幣一億元以下，或經查雇用員工數未滿二百人者。**

註：須提供最近一期「投保單位人數資料表」之投保人數資料，以證明經常雇用員工數。

#### 如何確認資格呢？

請至經濟部商業發展署

商工登記公示資料查詢服務進行查詢

<https://findbiz.nat.gov.tw/fts/query/QueryBar/querylnit.do>

### X不符合

- ◆ 於**5**年內曾有執行政府科技計畫之重大違約紀錄者。
- ◆ 有因執行政府科技計畫受停權處分，且其期間尚未屆滿情事。
- ◆ 於**3**年內有欠繳應納稅捐情事。
- ◆ 就本補助案件，依其他法令享有租稅**優惠**、獎勵或補助。
- ◆ 最近三年有嚴重違反環境保護、勞工或食品安全衛生相關法律或身心障礙者權益保障法之相關規定且情節重大經各中央目的事業主管機關認定之情事。
- ◆ 申請廠商或其負責人最近三年有金融犯罪（包括但不限於詐欺、侵占、內線交易、洗錢與賄賂等）事實經判決有罪者
- ◆ 申請廠商及其轉委託單位為陸資來臺投資事業（依經濟部商業發展署商工登記資料公示查詢服務之股權狀況或經濟部投資審議司之陸資來臺投資事業名錄為準）
- ◆ 本國設立及外國營利事業在臺設立之分公司。
- ◆ 公司狀態為解散、撤銷或停業。
- ◆ 已獲得前一年度本計畫之補助者。

若有上列情事，得駁回申請或依職權撤銷補助。

## 04、申請資格說明

※計畫期程：預計當年(114年)8月1日至隔年(115年)5月31日

計畫申請受理時間  
即日起至114/5/30止

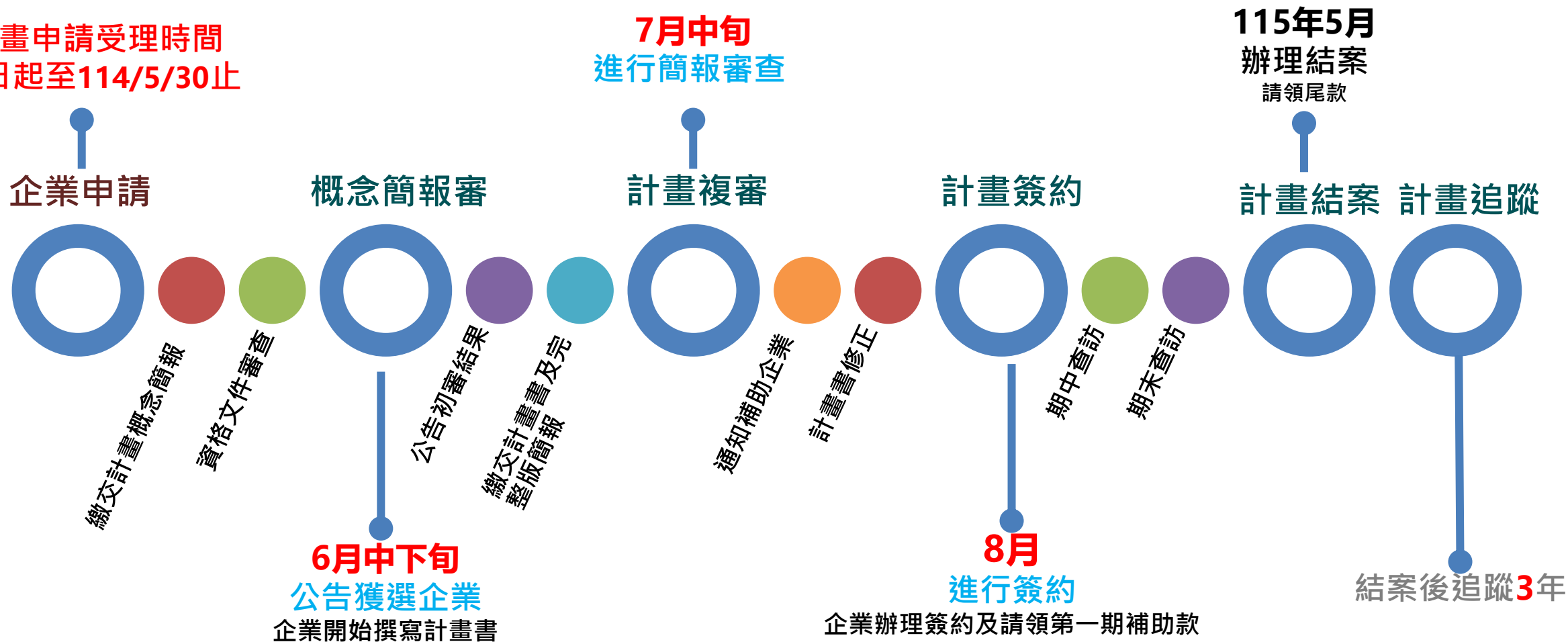



## 05、計畫申請(送件)流程

受理期間  
即日起至114年5月30日(五) 截止



花蓮縣青發年發展中心  
網站下載

<https://ydc.org.tw/zh-hant/activity/competition/4>

114年SBIR-計畫初選階段文件包含：

- 114 年度公告申請須知
- 附件0、計畫申請表
- 附件1、114 SBIR計畫概念簡報格式
- 附件2、無欠稅證明



報名基本資料填寫

<https://forms.gle/vDMUji44NJKmKvxb8>

請先至報名表單

填寫基本資料



報名連結

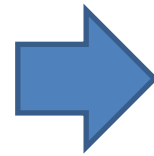

完成計畫簡報

填寫完報名資料後

EMAIL會收到上傳連結:

- 完成**114SBIR**計畫概念簡報

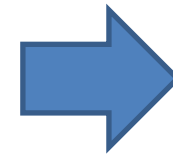

寄送「紙本」

計畫申請表(需用印)**1**份

納稅義務人違章欠稅查覆表**1**份

計畫概念簡報紙本一式**8**頁**3**份

※申請應備資料請詳閱申請須知P.5

## 06、收件與服務窗口

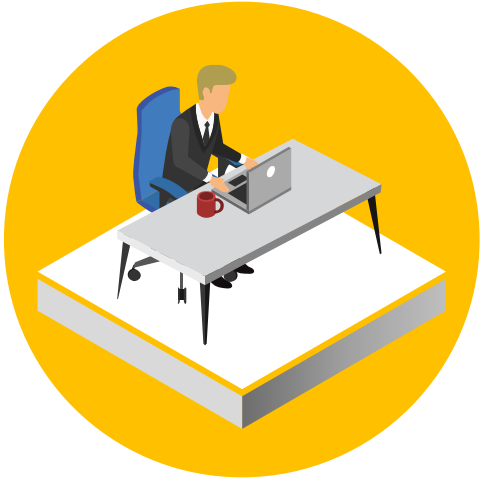

### 視訊諮詢

可運用Google Meet一對一的討論

[hualiensbir@gmail.com](mailto:hualiensbir@gmail.com)

(請先預約)



### 電話諮詢

服務時間撥打專線諮詢

03-8239860#7073



### 線上諮詢

提供即時回覆及圖片傳送

ID: @SBIRH

**服務與收件地址：花蓮新創基地SBIR計畫辦公室（970花蓮市海岸路17號）**

# 應備文件

## 海選繳交文件

| 分類   | 附件順序       | 應備資料   | 內容          | 繳交份數                 |
|------|------------|--------|-------------|----------------------|
| 計畫文件 | 附件0        | 計畫申請表  | 一式2頁        | 繳交 <u>紙本正本1份</u>     |
|      | 附件1        | 計畫概念簡報 | 一式7頁        | 繳交 <u>紙本3份+電子檔1份</u> |
| 資格文件 | 依設立機關提供之紙本 | 未欠稅證明  | 依設立機關提供資料為準 | 繳交 <u>紙本影本1份+大小章</u> |

## 海選通過後-細部計畫書繳交文件

| 分類   | 附件順序 | 應備資料  | 內容         | 繳交份數                 |
|------|------|---|------------|----------------------|
| 計畫文件 | 計畫書  | 細部計畫書   | 依內容(有制式格式) | 繳交 <u>紙本5份+電子檔1份</u> |
|      | 簡報   | 技術審查報告簡報  | 依內容(無制式格式) | 繳交 <u>紙本5份+電子檔1份</u> |
|      | 附件7  | 清潔生產自行檢查表   | 一式1頁       | 繳交 <u>紙本1份+大小章</u>   |
|      | -    | 依計畫需求提供相關證明(技術引進或委託MOU、聘任顧問相關文件、專利證書、動物或人體研究相關核准文件、聯合申請參與業者協議書等，詳見計畫辦法說明) | 依內容(無制式格式) | 繳交 <u>紙本3份</u>       |

註：影本需蓋公司大小章及並註明與正本相符

# 計畫申請表(1/2)

計畫申請表

|  |  |  |      |             |      |             |  |  |  |  |  |
|--|--|--|------|-------------|------|-------------|--|--|--|--|--|
| 一、申請計畫基本資料   | 計畫名稱   |  |      |             |      |             |  |  |  |  |  |
|  | 計畫類別   | <input checked="" type="checkbox"/> 花蓮縣地方型 SBIR 計畫 <input type="checkbox"/> 創新技術 <input type="checkbox"/> 創新服務 |      |             |      |             |  |  |  |  |  |
|  | 計畫期間   | (計 10 個月)  |      |             |      |             |  |  |  |  |  |
|  | 公司名稱   |  |      |             |      |             |  |  |  |  |  |
|  | 公司登記地址   | (000)  |      |             |      |             |  |  |  |  |  |
|  | 計畫主持人  | 性 <input type="checkbox"/> 男 <input type="checkbox"/> 女  | 聯絡電話 | 傳真號碼        | 電子信箱 |             |  |  |  |  |  |
|  | 計畫聯絡人  |  | 聯絡電話 | 傳真號碼        | 電子信箱 |             |  |  |  |  |  |
|  | 計畫專責財務會計   |  | 聯絡電話 | 傳真號碼        | 電子信箱 |             |  |  |  |  |  |
|  | 計畫總經費  | 0,000 千元   | 補助款  | 000 千元(00%) | 自籌款  | 000 千元(00%) |  |  |  |  |  |
|  | 二、是否符合青創(負責人 20 歲以上且未滿 46 歲)公司 <input type="checkbox"/> 是 <input type="checkbox"/> 否 |  |      |             |      |             |  |  |  |  |  |
| 是否符合新創(公司成立 8 年以內)公司 <input type="checkbox"/> 是 <input type="checkbox"/> 否 |  |  |      |             |      |             |  |  |  |  |  |
| 是否符合原民(負責人為原住民)公司 <input type="checkbox"/> 是 <input type="checkbox"/> 否    |  |  |      |             |      |             |  |  |  |  |  |
| 計畫內容是否符合聯合國永續發展目標 <input type="checkbox"/> 是 <input type="checkbox"/> 否    |  |  |      |             |      |             |  |  |  |  |  |
| 計畫內容是否提出建教合作方案 <input type="checkbox"/> 是 <input type="checkbox"/> 否       |  |  |      |             |      |             |  |  |  |  |  |
| 三、是否進駐   |  | <input type="checkbox"/> 是：國立東華大學 育成中心/ 開放實驗室  |      |             |      |             |  |  |  |  |  |
| 育成中心/開放實驗室   |  | <input type="checkbox"/> 否   |      |             |      |             |  |  |  |  |  |
| 四、關鍵字(請至少列出3個關鍵字)：   |  |  |      |             |      |             |  |  |  |  |  |
| 五、主要關鍵核心技術(請列出一項，並請簡述其核心技術之應用領域、產品或服務模式)：                                  |  |  |      |             |      |             |  |  |  |  |  |

各欄位請  
詳細完整  
填寫

同意書：

- 申請人同意由專案辦公室轉請審查會議審查本公司提出之計畫書。
- 申請人有義務回答各階段審查單位之審查意見。
- 申請人及本計畫所提供個人資料之當事人，均已瞭解並同意所提供之個人資料，將依本申請須知相關辦法之作業程序進行計畫、管制考核與其他研考管理；明瞭若提供不正確之個人資料，經濟部及計畫管理單位即無法進行前述各項作業。

切結書：

- 申請人保證計畫書所列資料及附件均屬正確，並保證不侵害他人之相關智慧財產權。
- 申請人保證於 5 年內未曾有執行政府計畫之重大違約紀錄。
- 申請人保證未有因執行政府計畫受停權處分，且其期間尚未屆滿情事。
- 申請人保證於 3 年內無欠繳應納稅捐情事。
- 申請人保證未來針對本計畫之研發成果，不得進行誇大不實之宣導。
- 未以相同或類似計畫重複申請政府其他計畫補助之情形。
- (請擇一勾選) 申請人保證 ☐ 本年度僅送件申請花蓮縣地方型 SBIR 一件政府補助計畫案。 ☐ 本年度同時送件申請、審查、執行或結案其他政府補助計畫案(如計畫書壹之四之(三)說明)。
- 申請人保證最近 1 年內未有違反保護勞工、環境之相關法律或違反身心障礙者權益保障法之相關規定且情節重大之情事。
- 計畫書所提供之各項資料，均與本公司事實相符，並保證填報資料正確無誤，否則願負一切責任。
- 申請人保證公司負責人及經理人未具有大陸地區人民來臺投資許可辦法第三條所稱投資人之情事。(「大陸地區人民來臺投資許可辦法」第三條所稱投資人之範圍包括個人、團體、其他機構或其於第三地區投資之公司，依規定在臺灣地區設有營業據點) 以上所提供之各項資料，均與本公司事實相符，並保證填報資料正確無誤，否則願負一切責任。

公司、負責人需用印

請蓋章：與公司變更登記表相同之公司及負責人印章



## 小提醒

- 選定類組 ☐ 創新技術 ☐ 創新服務
- 確認版本 計畫書版本於通過海選後提供



# 計畫申請表(2/2)

## 申請公司基本資料表 (申請公司均須檢附)

|           |  |         |   |                                 |  |
|-----------|--|---------|---|---------------------------------|--|
| 公司名稱      |  |         |   | 創 立 日 期                         |  |
| 統一編號      |  | 聯 絡 電 話 |   | 傳 真 號 碼                         |  |
| 負 責 人     | 性別 <input type="checkbox"/> 男 <input type="checkbox"/> 女 | 身分證字號   |   | 出生年月日                           |  |
| 負責人配偶     |  | 身分證字號   |   | 出生年月日                           |  |
| 實收資本額     | 千元   | 企業規模    | <input type="checkbox"/> 大企業<br><input type="checkbox"/> 中小企業<br><input type="checkbox"/> 其它_____ |                                 |  |
| 前一年度營業額   | 千元   | 員工人數    | _____人  |                                 |  |
| 公司登記地址    |  |         |   | <input type="checkbox"/> 公文寄送地址 |  |
| 通訊地址      |  |         |   | <input type="checkbox"/> 公文寄送地址 |  |
| 工廠登記核准函編號 |  |         |   |                                 |  |

● 是否屬於本年度選定具在地特色之重點優勢產業：(若是，請勾選產業別)

☐ 是 ☐ 否

☐ 深層海水 ☐ 石材石藝 ☐ 智慧應用 ☐ 農業生技

各欄位請  
詳細完整  
填寫



**小提醒**

**公司登記地址必須為花蓮縣**

**產業領域請依公司主要產品擇一勾選。**

- |   |  |  |
|---|--|--|
| <input type="checkbox"/> 01.食品製造業           | <input type="checkbox"/> 02.菸草製造業        | <input type="checkbox"/> 03.紡織業          |
| <input type="checkbox"/> 04.成衣及服飾品製造業       | <input type="checkbox"/> 05.皮革、毛皮及其製品製造業 | <input type="checkbox"/> 06.木竹製品製造業      |
| <input type="checkbox"/> 07.家具製造業           | <input type="checkbox"/> 08.紙漿、紙及紙製品製造業  | <input type="checkbox"/> 09.印刷及資料儲存媒體複製業 |
| <input type="checkbox"/> 10.化學材料製造業         | <input type="checkbox"/> 11.化學製品製造業      | <input type="checkbox"/> 12.石油及煤製品製造業    |
| <input type="checkbox"/> 13.橡膠製品製造業         | <input type="checkbox"/> 14.塑膠製品製造業      | <input type="checkbox"/> 15.非金屬礦物製品製造業   |
| <input type="checkbox"/> 16.基本金屬製造業         | <input type="checkbox"/> 17.金屬製品製造業      | <input type="checkbox"/> 18.機械設備製造業      |
| <input type="checkbox"/> 19.電腦、電子產品及光學製品製造業 | <input type="checkbox"/> 20.電子零組件製造業     | <input type="checkbox"/> 21.電力設備製造業      |
| <input type="checkbox"/> 22.汽車及其零件製造業       | <input type="checkbox"/> 23.藥品製造業        | <input type="checkbox"/> 24.其他製造業        |
| <input type="checkbox"/> 25.技術服務業           | <input type="checkbox"/> 26.批發業          | <input type="checkbox"/> 27.零售業          |
| <input type="checkbox"/> 28.物流業             | <input type="checkbox"/> 29.餐飲業          | <input type="checkbox"/> 30.管理顧問業        |
| <input type="checkbox"/> 31.國際貿易業           | <input type="checkbox"/> 32.會議展覽業        | <input type="checkbox"/> 33.廣告業          |
| <input type="checkbox"/> 34.商業設計業           | <input type="checkbox"/> 35.電子商務業        | <input type="checkbox"/> 36.商業連鎖加盟服務     |
| <input type="checkbox"/> 37.其他_____ (請說明)   |  |  |

# 其他注意事項(1/2)

## 補助款撥付

- 全程審查，1次簽約，2次付款
- 期初補助款 50%。
- 期末結案報告審查通過後，再支付其餘款項。
- 補助款 專戶儲存專帳管理。
- 結餘及孳息毛額繳回縣庫。



# 其他注意事項(2/2)

## 成效追蹤及配合縣府成果之展覽及宣導活動

- 本府於廠商執行計畫中或結案後進行績效評估時，廠商應無條件配合，以增進本計畫對產業升級及經濟發展之效益。
- 廠商有義務於本計畫結束後3年內，配合本府之要求提供本計畫執行成效之相關資料，及配合本府辦理推廣本計畫研究成果之展覽及宣導活動。
- 廠商計畫結束後三年內，如未依規定填報成效追蹤或經多次催繳皆未回覆之情形者，列為審核評分參考項目之一。



THANK YOU

# 補助計畫自訂績效指標參照表

| 指標內容                                | 指標檢附期末資料或佐證文件<br>( 缺乏資料者，指標將無法列入計算 )                                       |
|-------------------------------------|--|
| 新增營業額                               | 結案時同期營業額扣除前一年度同期營業額(請於期末結案報告內一同檢附前一年同期營業額及計算式)                             |
| 受僱者薪資成長<br>(1)新臺幣__千元<br>(2)平均成長__% | 1. 期初前一月員工薪資資料、薪資平均試算 ( 期初繳交 )<br>2. 期末前一月員工薪資資料、薪資平均試算 ( 期末繳交 )           |
| 帶動地方投資額                             | 1. 期末提供非計畫經費支出在內的買賣證明，如系統建置機台設備購買或其它<br>2. 土地或廠房租買                         |
| 推出新產品__項                            | 期末提供產品型錄或其他可佐證新產品之文件   |
| 推出新服務__項                            | 期末時提供服務型錄或其他可佐證新服務之文件  |
| 新增就業人數__人                           | 期初與期末勞保清冊  |
| 對內或對外培訓課程<br>__人次                   | 1. 課程簽到單「須含課程名稱、時間、地點、講師身份、學員簽名、參與人數(男、女參加性別與年齡比例)」<br>2. 課程活動照片不同角度至少3張以上 |
| 其他，請說明：__                           | 請自行提供佐證文件  |